

GREAT LAKES NOLA DROOGVELDSYSTEEM

NOLA Droogveldsysteem

Verkrijgt een volkomen droog veld en legt beide tandbogen volledig bloot voor superieure resultaten bij bonding.

- VERKORT BEHANDELINGSTIJD
- VERMINDERT REBONDING
- VOORKOMT BEHANDELINGSVERTRAGING

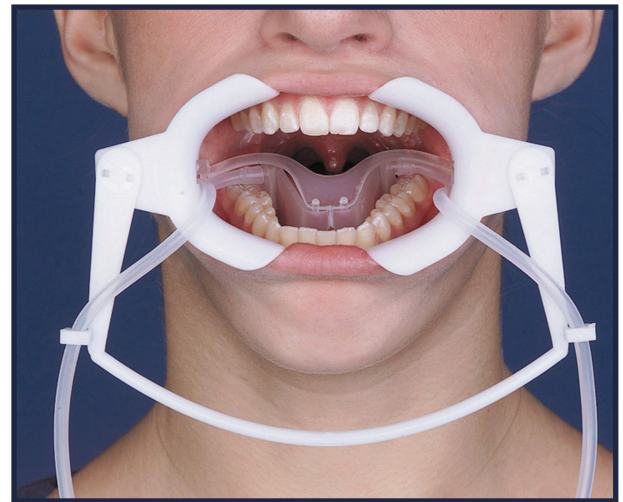

MONTAGE-INSTRUCTIES

WANGRETRACTORS

- 1 Houd de flexibele connector in de ene hand met de sleutel fittingen van u af gericht zodat de C-slanghouders van u af gericht open gaan.

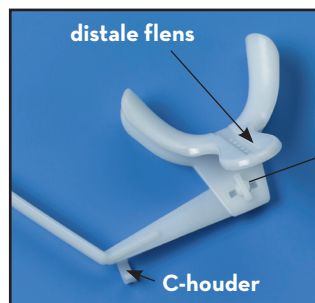

- 2 Plaats de wangretractors, met de sleutelgat flens naar u toe gericht, op de sleutelfitting van de flexibele connector. Draai dit een kwartslag zodat de openingen van de wangretractors naar elkaar toe gericht zijn en de distale flens van u af gericht is.

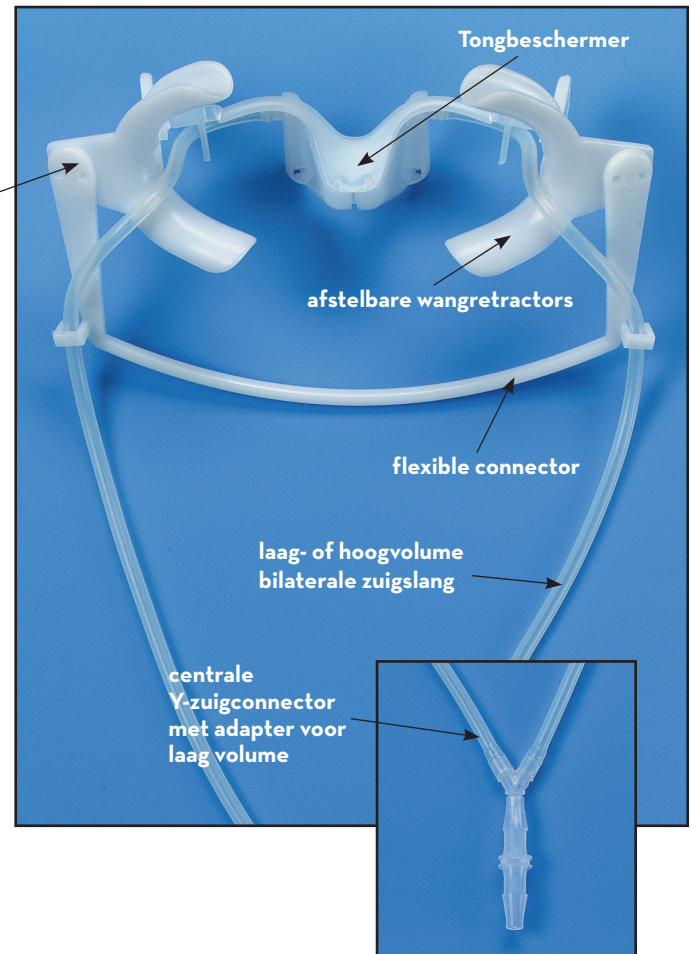

TONGBESCHERMER

- 1 Verbind de bilaterale slang met de slangfittings met weerhaken aan de bovenkant van de afgeschermd inlaatopeningen.

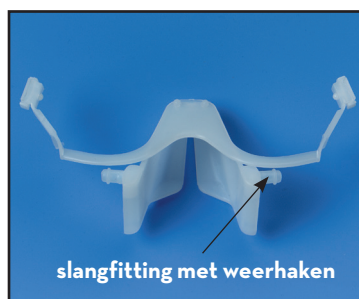

Z.O.Z. ►

GREAT LAKES NOLA DROOGVELDSYSTEEM

PLAATSINGSINSTRUCTIES

1 Buig het samenstel wangretractor/flexibele connector en plaats het in de mond van de patiënt. Vraag de patiënt om de lippen om de retractor te plaatsen.

2 Plaats de tongbeschermer over de tong, en plaats elke T-schuif van de verbindingsarm in de gleuven van de wangretractor.



3 Vraag de patiënt zijn/haar tong in de tongbeschermer te plaatsen en de tong te ontspannen. Wanneer de patiënt ontspannen is, ligt de tongbeschermer op de mondbodem.

4 De T-schuiven van de verbindingsarm kunnen nu weer in de gleuven van de wangretractor worden geduwd door de T-schuiven terug te duwen tot de zuigslangen achter het laatste element zijn.

5 Plaats de slangen los achter de borgstutten. Als u te hard trekt, forceert de slang de tong tegen de onderkaak, wat ongemak voor de patiënt veroorzaakt.



6 Plaats de zuigslang om de "C-slanghouders" aan de buitenkant van de flexibele connector.



7 Verbind de zuigslangen met de Y-connector en bevestig ze aan een hoog- of laagvolume evacuator.

HET DROOGVELDSYSTEEM VERWIJDEREN

1 Breng de wangretractors dicht bij elkaar en verwijder de gehele eenheid terwijl deze nog verbonden is.

2 Laat de tongbeschermer na de verwijdering niet op de wangretractors aangesloten. De wangretractors zullen de tongbeschermer uiteindelijk uit elkaar trekken.

ONDERHOUD VAN HET SYSTEEM

Het Droogveldsysteem wordt niet-steriel verzonden. Het is belangrijk om het voor gebruik te steriliseren. Zie de bijgevoegde sterilisatie-instructies.

1 Verwijder vóór de sterilisatie speeksel en debris uit het systeem. Forceer, terwijl het systeem nog is aangesloten, de oplossing door de Y-connector met een spoelspuit.

2 Demonteer het systeem vóór de sterilisatie.

3 Het inzetstuk van de verbindingsarm kan door regelmatig gebruik slijten, waardoor de tongbeschermer slijt. Vervangingsartikelen zijn verkrijgbaar.



200 Cooper Avenue, Tonawanda, New York 14150 USA
greatlakesdentaltech.com | 800.828.7626
Great People. Great Products. Great Lakes.

**UK
CA**

UK Responsible Person
Emergo Consulting (UK) Limited
c/o Cr 360 – UL International
Compass House, Vision Park Histon
Cambridge CB24 9BZ
United Kingdom

N.B. : HET NOLA DROOGVELDSYSTEEM WORDT BESCHOUWD ALS NIET RETOURNEERBAAR EN NIET RESTITUEERBAAR WANNEER HET EENMAAL IN DE MOND IS GEPLAATST, TENZIJ BLIJKT DAT HET PRODUCT DEFECT IS.